ランチメニュー　平日 11：00 ▶ 14:00

ご飯大盛 無料

焼肉ランチセット

♬ 焼肉ランチご注文のお客様には ♬

ライス(大300ｇ・中200ｇ・小100ｇ)・ワカメスープ・ 漬物・
ミニサラダ・ドリンク・ミニ杏仁豆腐 がセットになります

お！トク

ワカメスープを
ミニカルビスープ に
変更可能です ♪

¥500

料理長厳選コースランチ

上タン塩・３種の和牛肉
スープ(カルビor玉子orワカメ)の
中からお選びいただけます ¥4,500

雅(みやび)ランチ

本日おすすめ３種の和牛肉

¥3,500

琴(こと)ランチ(タレor塩)

和牛上カルビ・特上ロース

¥2,700

和牛特上ヒレランチ

和牛特上ヒレ

¥4,500

和牛上ハラミランチ

和牛上ハラミ

¥3,200

よくばり3種ランチ

NEW!!

和牛ロース・和牛カルビ・ハラミ
120g ¥2,500

お得な焼肉ランチセット

和牛カルビ焼ランチ	¥2,000	牛ハラミ焼ランチ(塩orオニオン)	¥2,100
和牛ロース焼ランチ	¥2,200	豚カルビ焼ランチ(みそor塩)	¥1,400
和牛カルビ＆和牛ロース	¥2,200	豚トロ焼ランチ (みそor塩)	¥1,400

和牛カルビ焼

和牛ロース焼

牛ハラミ焼

各種ランチ共通

ドリンクメニュー
右記よりお1つお選びいただけます

- コカコーラ
- ジンジャエール
- メロンソーダ
- カルピス
- ウーロン茶
- ジャスミン茶
- コーヒー(ホット ・ アイス)
- 紅茶(ホット ・ アイス)

※ご飯のおかわりは出来ません・写真はイメージです・表示の価格は全て税込価格表示です※

♬ 飯・麺セットランチ ご注文のお客様には ♬

ミニサラダ・ドリンク・
ミニ杏仁豆腐 がセットになります

お得！

飯 ・ 麺 セ ッ ト ラ ン チ

NEW!!

炙りタン重セット
☆ワカメスープ付

¥2,200

ほのかランチセット
半ビビンバ＆半盛岡冷麺

¥1,700

盛岡冷麺セット
☆盛岡冷麺スープは辛口に変更可能

¥1,500

☆クッパ類は各種うどんに変更可能

石焼ビビンバセット
☆ワカメスープ付

¥1,700

ビビンバセット
☆ワカメスープ付

¥1,200

カルビクッパセット

¥1,300

玉子クッパセット

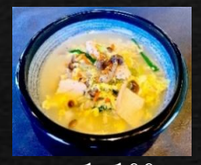

¥1,100

あと一品 ご一緒に
いかがですか ？

全てのメニューに付けて満足度up💪

★ ライトメニュー 全品50ｇ ★

・和牛カルビ焼	¥1,200	・鶏せせり焼(みそor塩)	¥700
・和牛上カルビ焼	¥1,700	・いわい鶏焼(みそor塩)	¥900
・和牛ロース焼	¥1,400	・豚カルビ焼(みそor塩)	¥700
・和牛上ロース焼	¥1,800	・豚トロ焼(みそor塩)	¥700
・タン塩焼	¥1,300	・シマチョウ焼(みそor塩)	¥700
・上タン切り落とし焼	¥1,500	・マルチョウ焼(みそor塩)	¥700
・厚切りタン塩焼	¥2,100	・上レバー焼(みそor塩)	¥900
・ハラミ焼(塩orオニオン)	¥1,300	・上ミノ焼(みそor塩)	¥900
・和牛上ハラミ焼(塩orオニオン)	¥2,100		

※ご飯のおかわりは出来ません・写真はイメージです・表示の価格は全て税込価格表示です※